

# TIP TECHNIQUES

## UTILISATION DISQUE FLASH USB AVEC LA TCMS V2

### AJOUTER À DISTANCE FINGERTEC ® TERMINAL (S) EN UTILISANT DISQUE FLASH USB.

FingerTec ® AC100 plus et AC800 plus deux viennent avec port USB. Utilisateur peut utiliser le port USB pour :

- 1 - télécharger l'information de l'utilisateur à partir d'un lecteur à un disque flash USB.
- 2 - Téléchargez le journal de la fréquentation d'un lecteur à un disque flash USB
- 3 - transférer les informations utilisateur à partir d'un disque flash USB à un lecteur

Vous devez configurer les paramètres dans les paramètres FingerTec ® Terminal Server pour exécuter ces fonction mentionnés ci-dessus. Fonction disque flash USB S'il vous plaît suivez les étapes ci-dessous pour l'installation.

#### Étape 1

Cliquez sur le bouton Ajouter pour ajouter un nouveau terminal

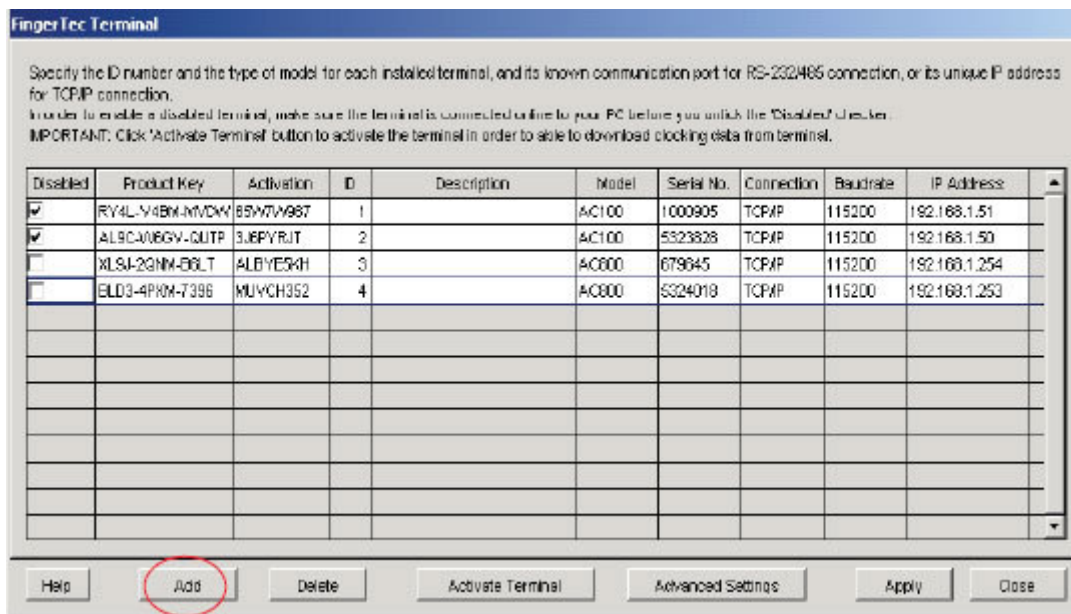

#### Step2

Entrez la clé de produit lorsque vous êtes invité avec la boîte de dialogue comme indiqué ci-dessous.



Vous devez saisir la clé de produit comme imprimé sur le CD d'installation des logiciels

### Étape 3

Sélectionnez les paramètres corrects dans terminal paramètre.

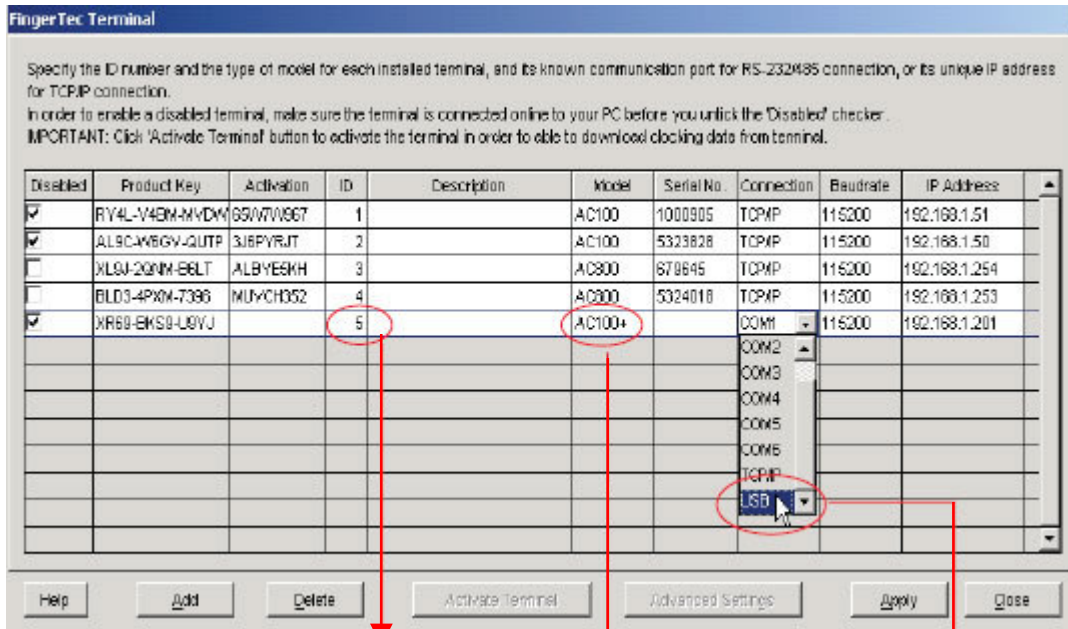

S'il vous plaît assurez-vous que c'est le bon numéro de périphérique, qui est pré-configuré dans le lecteur. Par exemple, le numéro de périphérique est de 5, donc le numéro d'identification doit être de 5 aussi.

Veuillez choisir pour USB dans cette colonne pour activer la fonction de flash USB.

S'il vous plaît assurez-vous de choisir le bon modèle, il est soit AC100+ ni AC800 +.

### Étape 4

Entrez dans le numéro de série du lecteur.

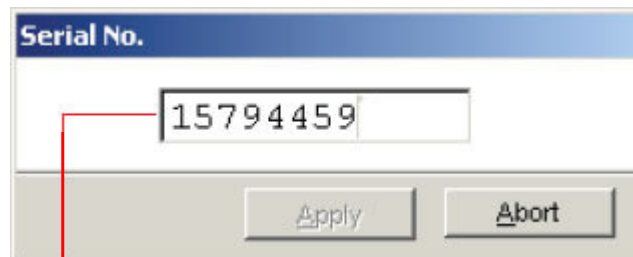

Entrez le numéro de série comme imprimé sur le lecteur ou sur le CD du logiciel.

## UTILISATION DISQUE FLASH USB AVEC LA TCMS V2

### Étape 5

Entrez la clé d'activation.

**Activate Terminal**

You are about to activate the selected terminal to enable the downloading of clocking data from the terminal.  
You may choose to activate it using internet online activation, or you can enter the activation key if you already have it.

Product Key:

Serial No.:

I have the internet connection, I want to activate my terminal online.  
 I already have the activation key, I want to enter the activation key.

Activation Key:

[Visit our website for international warranty registration.](#)

S'il vous plaît entrer la clé d'activation comme imprimé sur le CD d'installation des logiciels.

### Étape 6

Cliquez sur le bouton application pour enregistrer les paramètres.

**Finger Tec Terminal**

Specify the ID number and the type of model for each installed terminal, and its known communication port for RS-232/485 connection, or its unique IP address for TCP/IP connection.  
In order to enable a disabled terminal, make sure the terminal is connected online to your PC before you untick the 'Disabled' checker.  
**IMPORTANT:** Click 'Activate Terminal' button to activate the terminal in order to able to download clocking data from terminal.

| Disabled                            | Product Key     | Activation | ID | Description | Model  | Serial No. | Connection | Base rate | IP Address    |
|-------------------------------------|-----------------|------------|----|-------------|--------|------------|------------|-----------|---------------|
| <input checked="" type="checkbox"/> | RY4L-V4EM-MYD4V | 66N7Y987   | 1  |             | AC100  | 1000905    | TCP/IP     | 115200    | 192.168.1.51  |
| <input checked="" type="checkbox"/> | ALOC-W6CV-GUITP | 3UR7YRJT   | 2  |             | AC100  | 5323828    | TCP/IP     | 115200    | 192.168.1.50  |
| <input type="checkbox"/>            | XL9J-2QNM-B6LT  | ALBYE5KH   | 3  |             | AC800  | 679845     | TCP/IP     | 115200    | 192.168.1.254 |
| <input type="checkbox"/>            | BLD3-4PKM-7396  | MUVCH352   | 4  |             | AC900  | 5324018    | TCP/IP     | 115200    | 192.168.1.253 |
| <input type="checkbox"/>            | XR69-BKS9-U9YJ  | WJT7NWG6   | 5  |             | AC100+ | 15794520   | USB        | 115200    | 192.168.1.201 |
| <input type="checkbox"/>            |                 |            |    |             |        |            |            |           |               |
| <input type="checkbox"/>            |                 |            |    |             |        |            |            |           |               |
| <input type="checkbox"/>            |                 |            |    |             |        |            |            |           |               |
| <input type="checkbox"/>            |                 |            |    |             |        |            |            |           |               |
| <input type="checkbox"/>            |                 |            |    |             |        |            |            |           |               |
| <input type="checkbox"/>            |                 |            |    |             |        |            |            |           |               |

### Étape 7

Sélectionnez des disques flash USB Gestion.

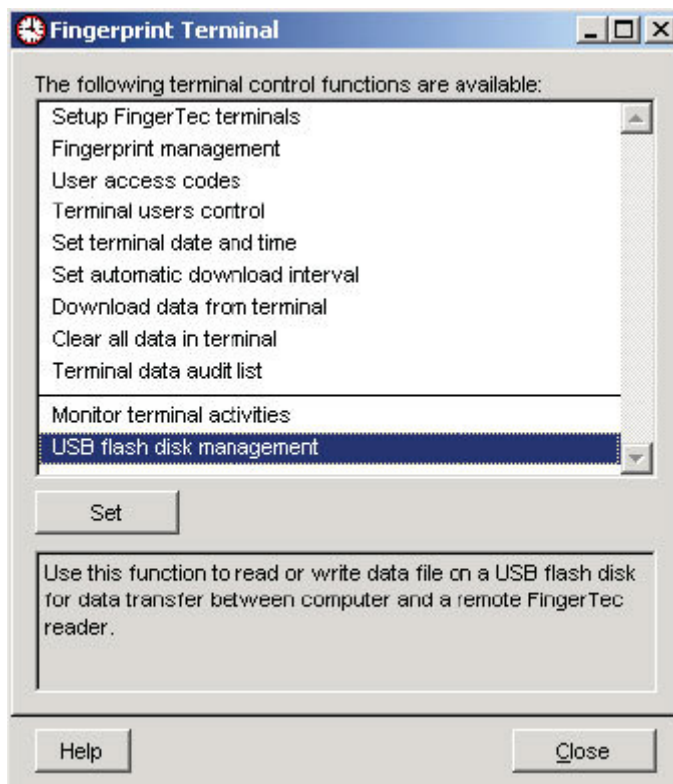

### REMARQUE

1. Veuillez Assurez-vous toujours que les clés suivantes sont correspondant les uns avec les autres
  - A. numéro de série de lecteur
  - B. clé de produit
  - C. clé d'activation

Données de présence n'auraient pas être téléchargées si l'un des ces clés/numéro est non valide ou non correspondante.

2. Veuillez Assurez-vous toujours le numéro de périphérique, qui est préconfigurée dans le lecteur est le sain d'esprit comme L'ID configuré dans TCMSV2. Le numéro de périphérique erroné ou L'ID pouvez créer des problèmes inutiles pendant le téléchargement de données de présence.

## UTILISATION DISQUE FLASH USB AVEC LA TCMS V2

### LIRE ET ÉCRIRE LES DONNÉES AVEC LA FONCTION DE USB DANS LA TCMS V2

Les stylet d'USB qui sont fournis avec FingerTec @ plus Series, fonction à par-formulaire les tâches suivantes :

1. **Écrire les utilisateurs de la TCMS v2 dans stylet USB.**
2. **Copie pointer les données de stylo USB dans la TCMS v2.**
3. **Copie les utilisateurs de stylo USB dans la TCMS v2.**

Le lecteur USB fourni est uniquement applicable aux FingerTec @ Plus série de lecteurs d'empreintes digitales (AC100 Plus, Plus AC800 et AC800 Plus MC).

#### 1. Ecris des utilisateurs de la TCMS v2 dans stylet USB.

Les utilisateurs de la TCMS v2 peuvent être écrits dans le lecteur stylo USB, et ces utilisateurs peuvent être copiés dans toute lecteurs d'empreintes digitales FingerTec @ plus.

#### Étape 1

Exécuter la gestion USB

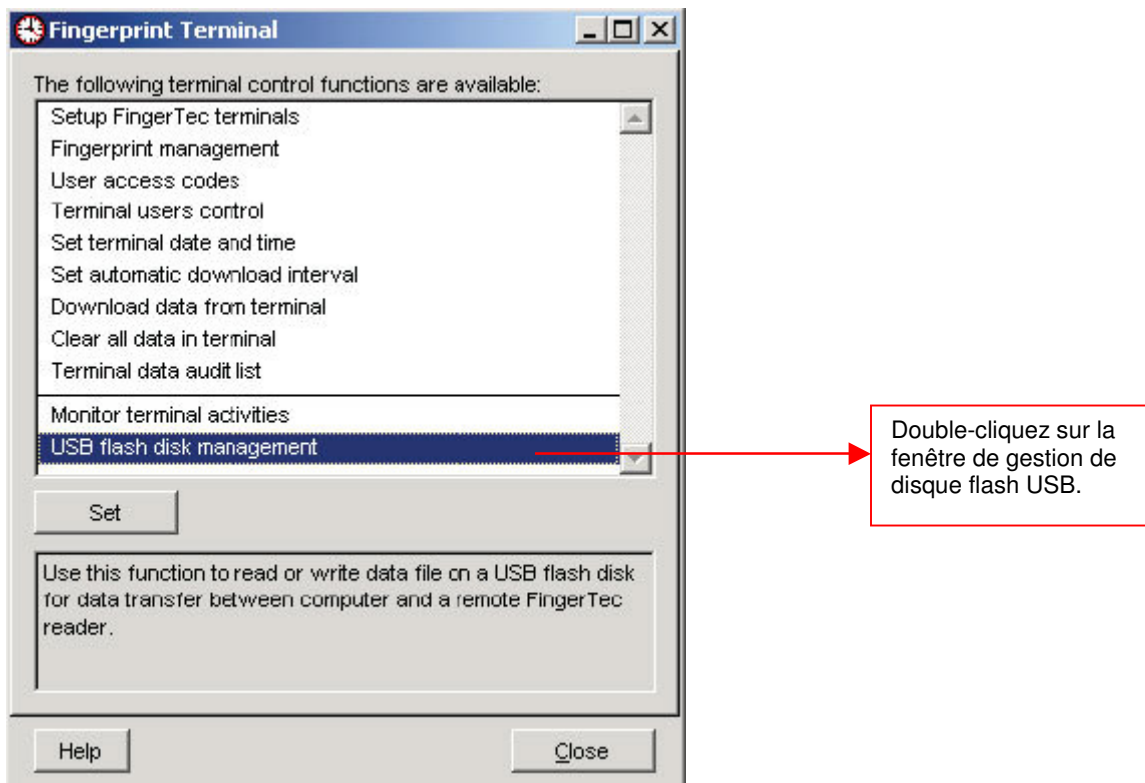

### Étape 2

Sélectionnez l'option pour écrire des utilisateurs dans stylet USB

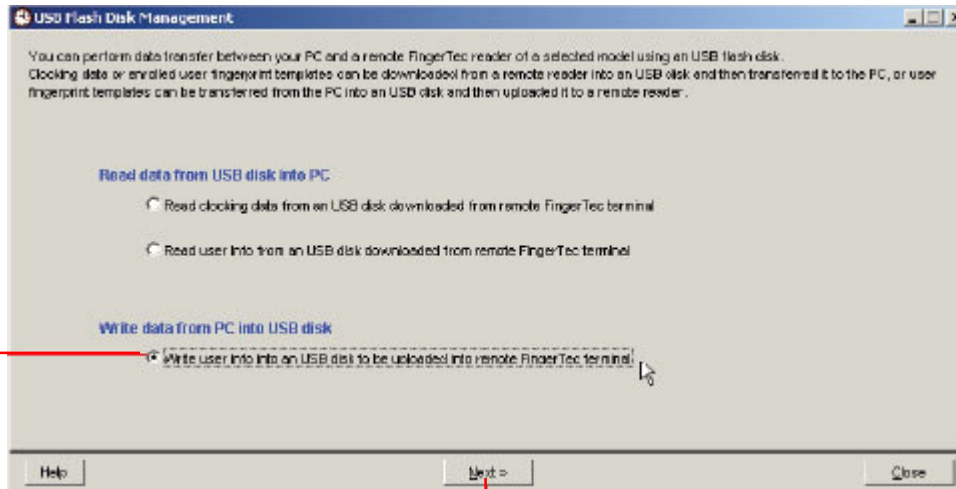

1. Veuillez sélectionner écrire des données de PC dans le disque USB.

2. Cliquez sur bouton Suivant pour procéder.

### Étape 3

Sélectionnez l'utilisateur (s) pour copier dans stylet USB

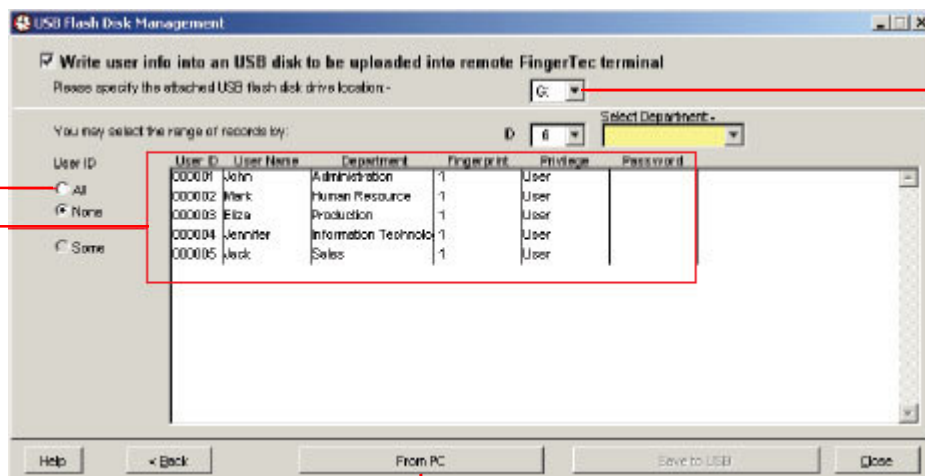

2. Choisissez ``Tous`` pour sélectionner tous les utilisateurs. OU vous pouvez maintenir la touche CTRL sur clavier, sélectionnez des utilisateurs selon à vos besoins.

1. Cliquez sur de PC pour afficher tous les utilisateurs stockées dans la TCMS v2.

3. S'assurer que vous sélectionnez toujours le lecteur correct du lecteur de stylet.

# TIP TECHNIQUES

## UTILISATION DISQUE FLASH USB AVEC LA TCMS V2

### Étape 4

Enregistrement d'utilisateur (s) dans L'USB Pen Drive.

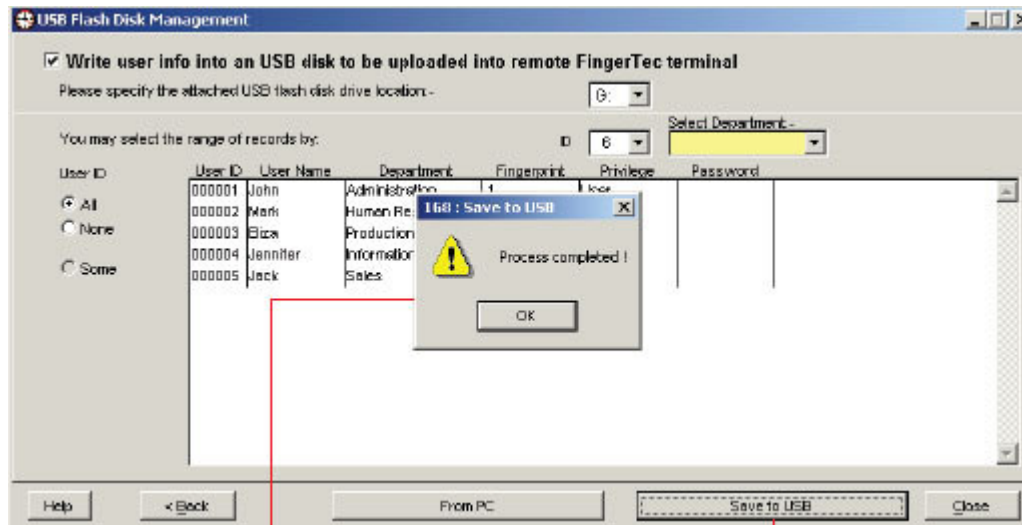

1. Ce message s'affichera lorsque la procédure est terminée. Cliquez sur OK pour continuer.

2. Cliquez sur Enregistrer sur le bouton D'USB pour écrire l'utilisateur (s) en USB. Lecteur de stylet.

### Étape 5

Vous devrez à brancher le lecteur de stylet dans votre lecteur série FingerTec ® plus et télécharger les utilisateurs dans le lecteur. Utilisateur peut commencer à utiliser le lecteur après que téléchargement est effectuée.



## UTILISATION DISQUE FLASH USB AVEC LA TCMS V2

### 2. Copie les données de pointage de USB stylo lecteur dans la TCMS v2

#### Étape 1

Exécution de la gestion USB

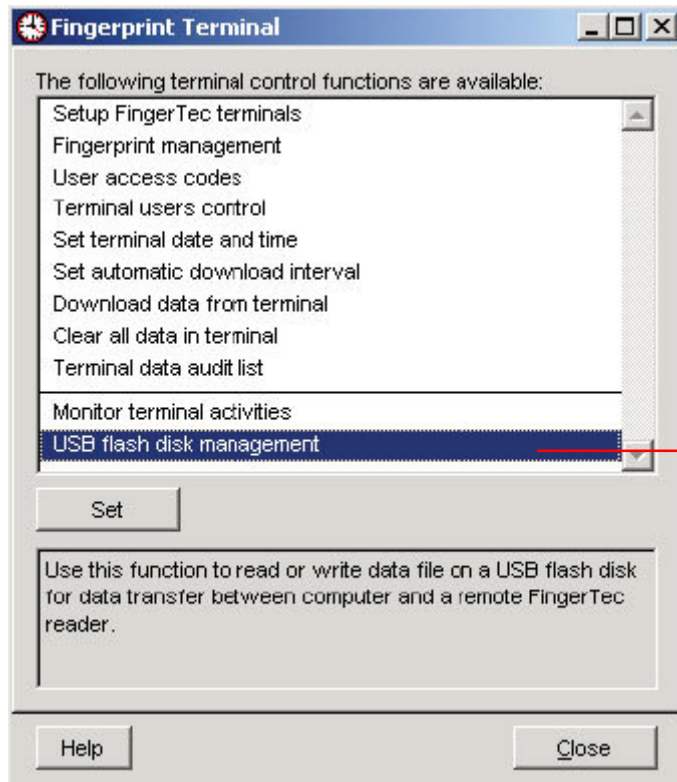

Double-cliquez sur  
Gestion de disque  
flash USB pour  
démarrer la gestion  
USB en FingerTec ®  
Paramètres  
biométriques



# TIP TECHNIQUES

## UTILISATION DISQUE FLASH USB AVEC LA TCMS V2

### Étape 2

Sélectionnez les options pour lire les données de pointage USB stylo lecteur

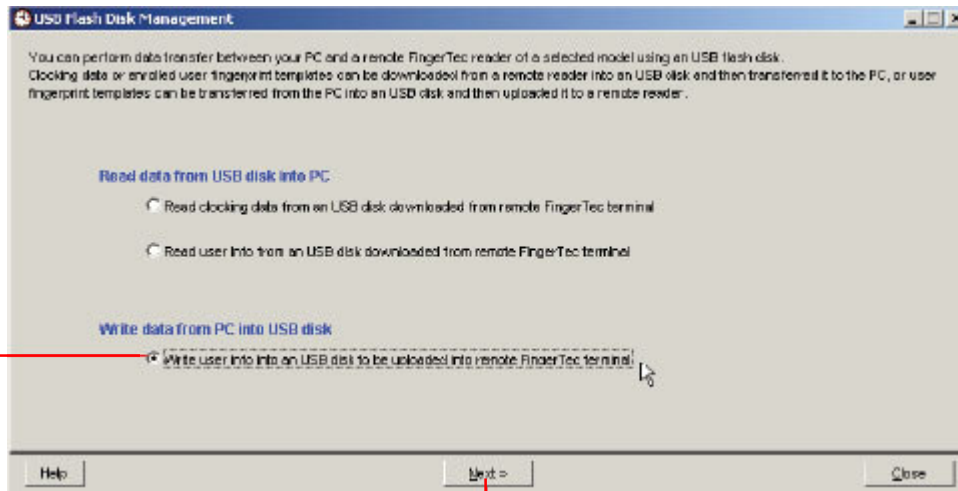

Lisez s'il vous plaît choisir d'horloge de données d'un disque USB de la télécommande téléchargé FingerTec © terminal

Cliquez ensuite procéder

### Étape 3

Voir pointer les données stockées dans stylet USB

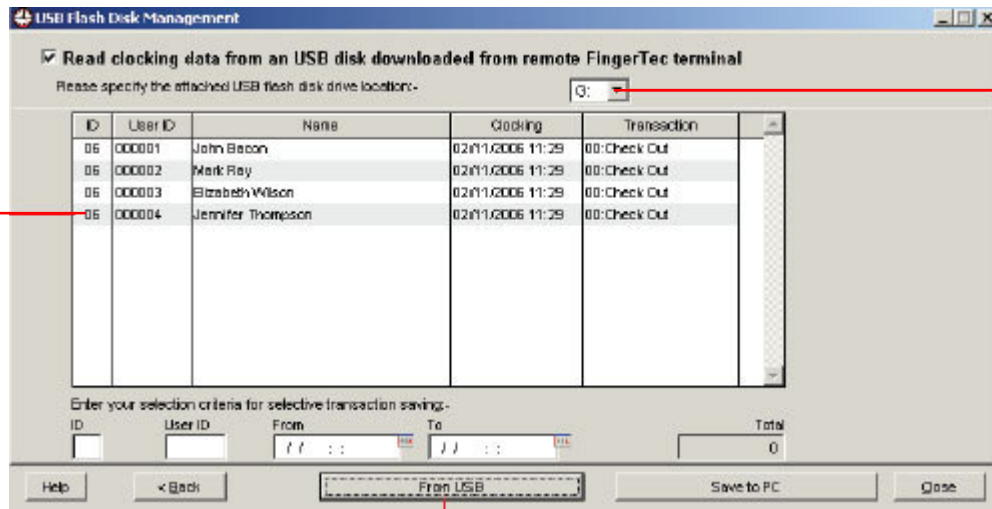

Pointer les données stockées dans stylet USB

Cliquez sur USB pour voir le pointage des données stockées dans le stylo lecteur

Assurez-vous que vous choisissez le lecteur correct pour le stylo USB.

## UTILISATION DISQUE FLASH USB AVEC LA TCMS V2

### Étape 4

Locking les données sauvegardées dans la TCMS V2.

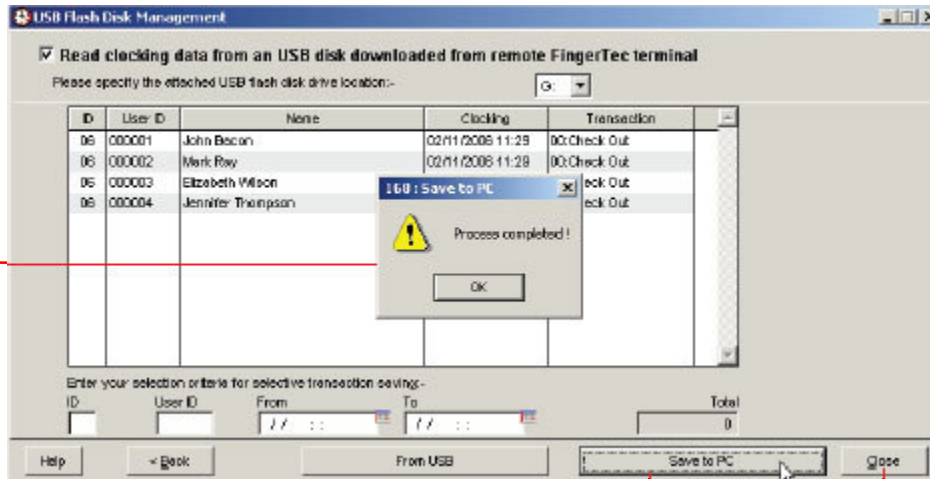

Ce message s'affichera lorsque la procédure est terminée. Cliquez sur OK pour accepter

Cliquez sur Enregistrer pour PC pour enregistrer les données d'horloge dans la TCMS V2.

Cliquez sur Fermer après le pop up message

### 3. Copie utilisateur de stylo USB dans la TCMS v2

#### Étape 1

Exécuter la gestion USB

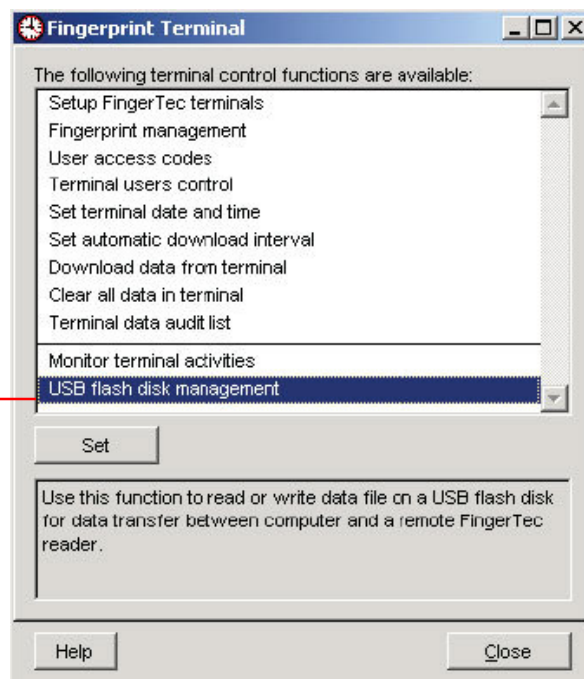

Double cliquez sur Gestion de disque flash USB pour démarrer la gestion USB en les paramètres biométriques. FingerTec®

# TIP TECHNIQUES

## UTILISATION DISQUE FLASH USB AVEC LA TCMS V2

### Étape 2

Sélectionnez les options de lire les empreintes digitales de l'utilisateur et de l'information de lecteur USB stylo

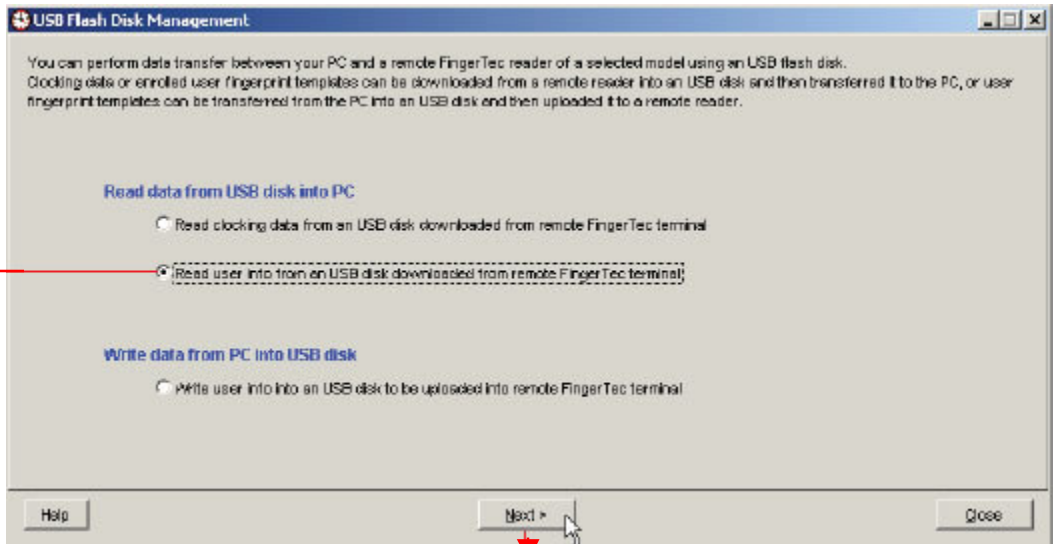

Cliquez sur lu l'information d'utilisateur à partir d'un disque d'USB téléchargé @ de FingerTec à distance Terminal Server.

Cliquez sur Suivant pour proced

### Étape 3

Affichage d'utilisateur modèles d'empreintes digitales et les informations stockées dans le lecteur USB stylo

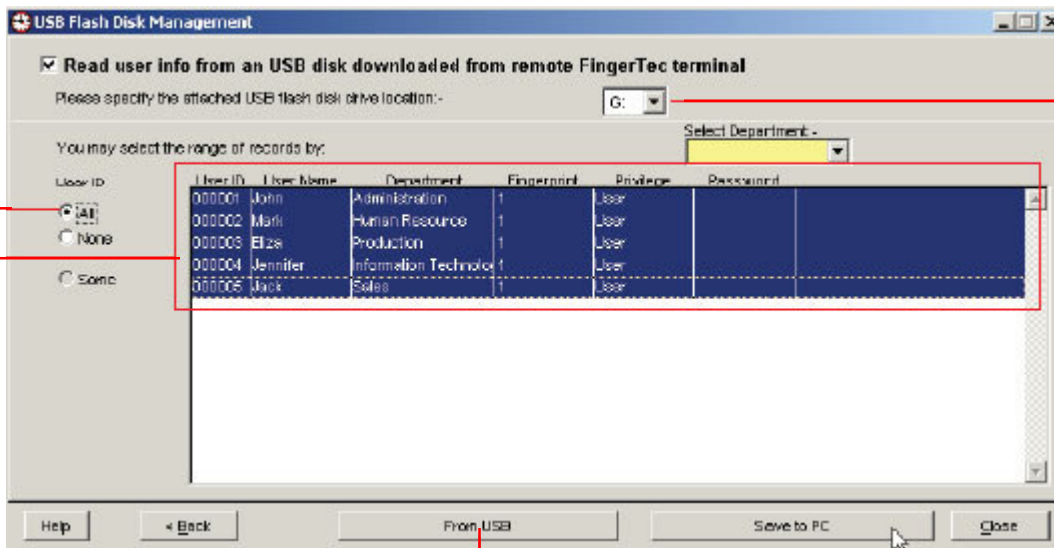

Assurez-vous que vous choisissez le lecteur correct pour le stylo USB.

Choisissez Tous pour sélectionner tous les utilisateurs.  
OU  
Vous pouvez maintenir la touche CTRL enfoncée bouton sur le clavier, et sélectionner les utilisateurs en fonction de vos besoins.

Cliquez sur USB pour afficher et de lire les modèles d'empreintes digitales utilisateur et les informations stockées dans stylet USB.

# TIP TECHNIQUES

## UTILISATION DISQUE FLASH USB AVEC LA TCMS V2

### Étape 4

Les modèles d'empreintes digitales d'utilisateur et les informations enregistrées dans la TCMS v2.

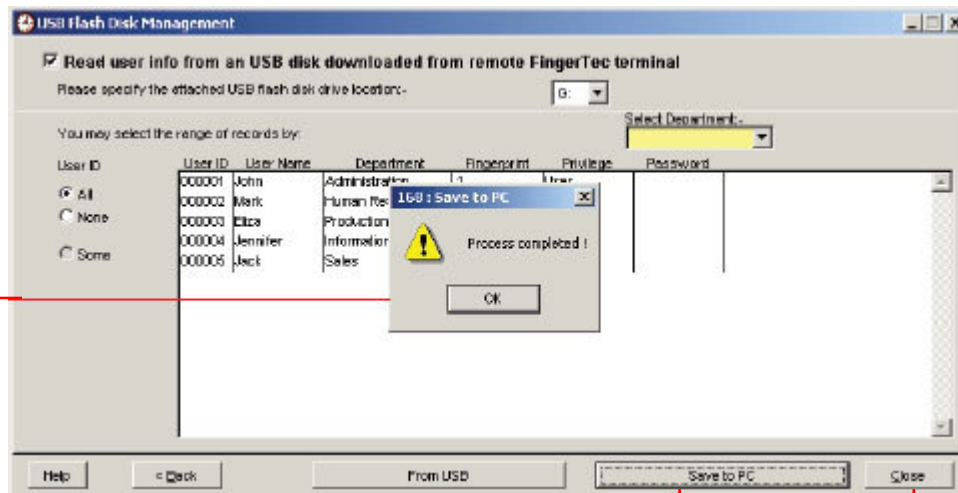

Ce message s'affichera lorsque la procédure est terminée. Cliquez sur OK pour accepter.

Cliquez sur Enregistrer pour PC pour enregistrer la sélection utilisateur modèles d'empreintes digitales et de l'information dans la TCMS V2.

Cliquez sur Fermer après que vous voyez une pop up message.

### Étape 5

Vous pouvez afficher à l'utilisateur de lire modèles d'empreintes digitales et de l'information contenus dans la gestion d'empreintes digitales ou d'enregistrements utilisateur.